

NOTA DE REVELACIÓN EN MATERIA DE COMISIONES CONTINGENTES

Atendiendo a las disposiciones señaladas en los en el Capítulo 1.2 del Anexo Transitorio 8 de la Circular Única de Seguros y Fianzas emitida por la Comisión Nacional de Seguros y Fianzas el 10 de diciembre de 2014 y publicada en el Diario Oficial de la Federación el 19 de diciembre de 2014; queremos informar que:

La siguiente nota de revelación forma parte de los Estados Financieros de Dentegra Seguros Dentales, S.A. correspondiente al ejercicio 2015.

“En el ejercicio 2015, Dentegra Seguros Dentales, S. A. no mantuvo acuerdos para el pago de comisiones contingentes con los intermediarios y personas morales que se relacionan en la presente nota. El importe total de los pagos realizados en virtud de dichos acuerdos ascendió a \$0.00 representando el 0% de la prima emitida por la institución en el mismo ejercicio.”

“Se entiende por comisiones contingentes los pagos o compensaciones a personas físicas o morales que participaron en la intermediación o intervinieron en la contratación de los productos de seguros de Dentegra Seguros Dentales, S. A., adicionales a las comisiones o compensaciones directas consideradas en el diseño de los productos.”

“El presente Estado Financiero fue aprobado por el Consejo de Administración de Dentegra Seguros Dentales, S.A. bajo la responsabilidad de los funcionarios que lo suscriben.”

“Las notas aclaratorias que se acompañan, forman parte integrante de este Estado Financiero”.

INFORME DE NOTAS DE REVELACIÓN A LOS ESTADOS FINANCIEROS

NOTA DE REVELACIÓN I

OPERACIONES Y RAMOS AUTORIZADOS

Mediante Oficio número 101.-340 731.1/327175 de fecha 7 de marzo de 2007, la Secretaría de Hacienda y Crédito Público otorgó a Dentegra Seguros Dentales, S. A. la autorización para organizarse y funcionar como una institución de seguros especializada en salud para practicar la operación de seguros de accidentes y enfermedades, en los ramos de gastos médicos y salud.

NOTA DE REVELACIÓN 2

POLITICAS DE ADMINISTRACIÓN Y GOBIERNO CORPORATIVO

I. CAPITAL SOCIAL

Apéndice 8.1.1.4				
MONTO DEL CAPITAL SOCIAL SUSCRITO, NO SUSCRITO Y PAGADO				
Fecha del Ejercicio	Capital Inicial	Capital Suscrito	Capital No Suscrito	Capital Pagado
Inicial	191,332,976.15	191,332,976.15	47,888,647.23	143,444,328.92
Aumentos	0.00	0.00	0.00	0.00
Disminuciones	0.00	0.00	0.00	0.00
Final	191,332,976.15	191,332,976.15	47,888,647.23	143,444,328.92

II. ESTRUCTURA LEGAL

Mediante oficio número 101.- 340 731.I/327175 de fecha 7 de marzo de 2007, la Secretaría de Hacienda y Crédito Público autorizó a Dentegra Seguros Dentales, S.A. a constituirse como filial de Dentegra Insurance Company, institución financiera del exterior, de Delaware, Estados Unidos de América.

Los accionistas de Dentegra Seguros Dentales, S.A. son Dentegra Insurance Company (propietaria del 99.99% del capital social) y Dentegra Insurance Holdings, LLC (propietaria del 0.01% del capital social).

Dentegra Seguros Dentales, S.A. opera como institución de seguros filial especializada en seguros de salud y está autorizada para practicar la operación de seguros de accidentes y enfermedades en los ramos de salud y gastos médicos.

III. MARCO NORMATIVO INTERNO EN MATERIA DE GOBIERNO CORPORATIVO

De conformidad con los estatutos sociales, el Consejo de Administración de Dentegra Seguros Dentales, S.A. sesiona cuando menos trimestralmente a fin de cumplir con las obligaciones que le impone el artículo 55, Fracción II de la Ley de Seguros y Fianzas.

El Consejo de Administración tiene como obligaciones indelegables entre otras, las siguientes: la definición y aprobación de las políticas y normas en materia de suscripción de riesgos, comercialización, inversiones, administración integral de riesgos, reaseguro, desarrollo y financiamiento de la institución, así como la definición y aprobación de las normas para evitar conflictos de interés.

Asimismo, Dentegra Seguros Dentales, S.A. ha constituido los Comités de Inversiones, Auditoría, Comunicación y Control, y Reaseguro los cuales sesionan mensualmente y presentan su informe trimestral ante el Consejo de Administración.

IV. MIEMBROS DEL CONSEJO DE ADMINISTRACIÓN Y COMITÉS

CONSEJO DE ADMINISTRACIÓN		
Gary D. Radine	Consejero propietario – Presidente del Consejo	California State University, Bachelor of Arts and Master of Arts degrees; Presidente de Dentegra Insurance Company, de Delta Dental of California y de Delta Dental of Pennsylvania.
Rafael González Añorve	Consejero Independiente	Maestría en Administración ITAM, Consultor Independiente (2013 a la fecha) Director General Hir, Compañía de Seguros, S.A. de C.V. 2003-2012.
Yves Hayaux-du-Tilly Laborde	Consejero independiente- Secretario del Consejo	Lic. en Derecho Universidad Panamericana, Georgetown University Orientation in the US Legal System; Socio Nader Hayaux y Goebel, S.C.
Ana María Romero Fernández	Consejero propietario	Lic. en Actuaría Universidad Anahuac, Director Salud de Vitamédica 2004-2006, Director Salud Seguros Banamex 2000-2004; Director General de Dentegra Seguros Dentales, S.A.
Fernando Zarco Campos	Consejero independiente	Lic. En Admon. UNAM, Socio de Zarco, Aguilar y Asociados, S. C.
Luciano Pérez Gómez	Consejero Suplente Prosecretario de Consejo	Mtro. Lic. en Derecho por la Erasmus University of Rotterdam

Comité de Inversiones	
Propietario	Puesto
Ana María Romero Fernández	Presidenta
Alicia Domínguez Toledo	Secretario
Gary Dennis Radine	Miembro Propietario
Sarahí Yadira Leyva Rangel	Miembro Propietario
Fernando Zarco Campos	Miembro Propietario

Comité de Comunicación y Control	
Propietario	Puesto
Ana María Romero Fernández	Presidenta
Alicia Domínguez Toledo	Secretario
Sarahí Yadira Leyva Rangel	Miembro Propietario
Luis Jesús Jiménez Morante	Miembro Propietario

Comité de Reaseguro	
Ana María Romero Fernández	Miembro Propietario y Presidente
Alicia Domínguez Toledo	Miembro Propietario
Sarahí Yadira Leyva Rangel	Miembro Propietario

Comité de Auditoría	
Propietario	Puesto
Fernando Zarco Campos	Presidente
Gary Dennis Radine	Miembro Propietario
Roberto Rafael González Añorve	Miembro Propietario

V. ESTRUCTURA ORGÁNICA

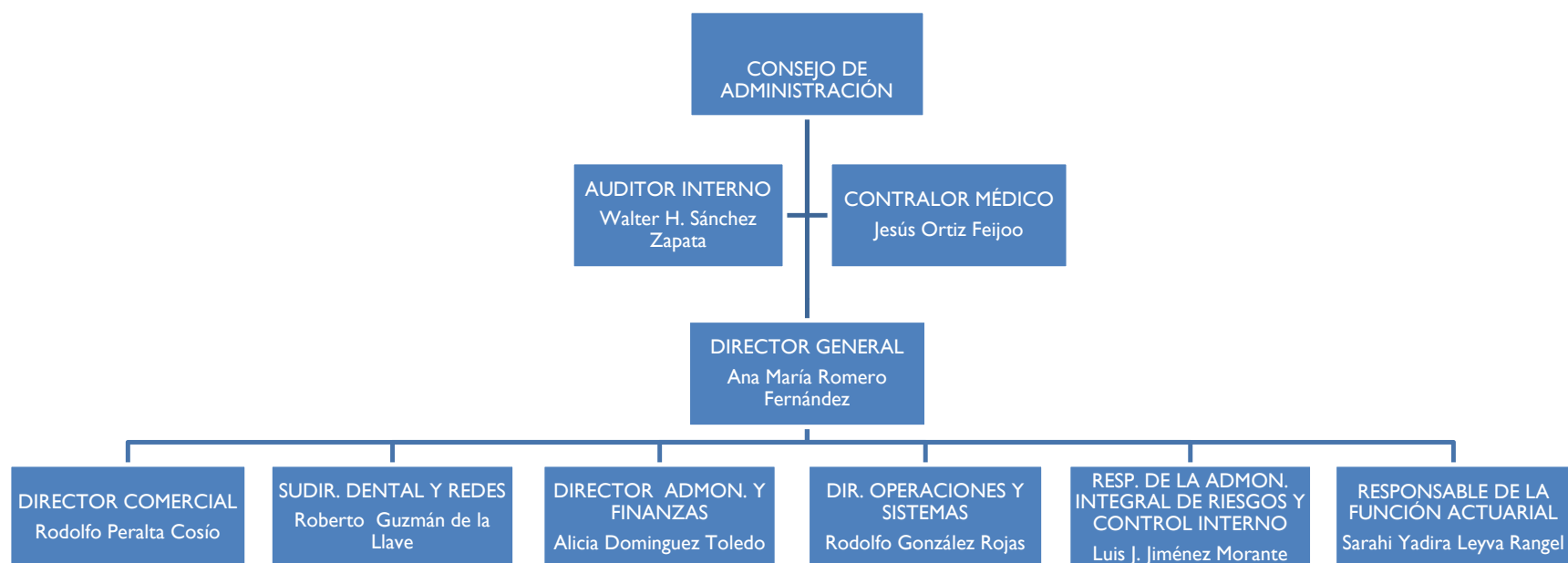

VI y VII. MONTO DE COMPENSACIONES DEL CONSEJO DE ADMINISTRACIÓN, DIRECTIVOS Y FUNCIONARIOS.

Los miembros del Consejo de Administración de Dentegra Seguros Dentales, S.A. percibieron el monto de \$350,000.00 como contraprestación por el desempeño de sus cargos en el ejercicio de 2015.

El monto total que representaron las compensaciones y prestaciones que recibieron los funcionarios de la institución al 31 de diciembre de 2015 ascendió a \$ 14,462,796.75 MXN.

VIII. NEXOS PATRIMONIALES O ALIANZAS ESTRATEGICAS

Dentegra Seguros Dentales, S.A no cuenta con nexos patrimoniales o alianzas estratégicas al 31 de diciembre de 2015.

NOTA DE REVELACION 3

INFORMACIÓN ESTADÍSTICA Y DESEMPEÑO TÉCNICO

Apéndice 8.1.1.5-a			
	Número de Pólizas en	Certificados /Incisos /Asegurados	Prima Emitida
Accidentes y Enfermedades			
Ejercicio Anterior(5)	37,453	172,045	\$50,262,961
Ejercicio Anterior(4)	167,121	466,206	\$108,592,346
Ejercicio Anterior(3)	136,450	556,832	\$112,340,332
Ejercicio Anterior(2)	191,873	686,855	\$176,212,831
Ejercicio Anterior(1)	133,328	759,592	\$207,297,297
Último Ejercicio	173,841	939,836	\$253,045,864
Gastos Médicos			
Ejercicio Anterior(5)	37,216	116,879	\$23,742,155
Ejercicio Anterior(4)	113,486	405,915	\$77,299,159
Ejercicio Anterior(3)	136,066	486,679	\$72,851,307
Ejercicio Anterior(2)	190,716	576,743	\$114,546,306
Ejercicio Anterior(1)	132,848	645,299	\$132,873,433
Último Ejercicio	173,051	802,532	\$176,208,790

Salud			
Ejercicio Anterior(5)	237	56,494	\$26,520,806
Ejercicio Anterior(4)	282	60,291	\$31,293,187
Ejercicio Anterior(3)	384	70,153	\$39,489,025
Ejercicio Anterior(2)	1,157	110,112	\$61,666,525
Ejercicio Anterior(1)	480	114,293	\$74,423,865
Último Ejercicio	790	137,304	\$76,837,073

Apéndice 8.1.1.5-b

Costo Promedio de Siniestralidad (Severidad)*

Operación y Ramo	Último Ejercicio	Ejercicio Anterior(1)	Ejercicio Anterior(2)	Ejercicio Anterior(3)	Ejercicio Anterior(4)	Ejercicio Anterior (5)
Accidentes y Enfermedades	\$1,121	\$1,090	\$1,109	\$1,406	\$1,098	\$1,059
Gastos Médicos	\$1,073	\$992	\$1,052	\$1,317	\$853	\$1,025
Salud	\$1,212	\$1,261	\$1,226	\$1,606	\$1,417	\$1,082

* Costo Promedio de Siniestralidad (Severidad) = Monto de siniestros de cada operación y ramo (reportado en el Estado de Resultados)/Número de siniestros de cada operación y ramo (reportado en el Sistema Estadístico del Sector Asegurador-SESA).

Se observa un incremento del costo promedio de siniestralidad debido al incremento del costo promedio de Gastos Médicos. La cartera de Gastos Médicos presentó un incremento de cartera en planes con mayores beneficios que se ve reflejado en el incremento en monto de siniestros recibidos. En Salud, se observa una disminución del costo promedio de siniestralidad debido a que el incremento en número de siniestros derivado del incremento de la cartera fue mayor que el incremento en monto de siniestros de ésta operación. Asimismo, se realizó un incremento de honorarios a la red y cambio en la política de registro de deducibles y copagos que reducen la siniestralidad principalmente en Salud.

Apéndice 8.1.1.5-c

Frecuencia de Siniestros (%)*

Operaciones/Ramos	Ultimo Ejercicio	Ejercicio Anterior(1)	Ejercicio Anterior(2)	Ejercicio Anterior(3)	Ejercicio Anterior(4)	Ejercicio Anterior (5)
Accidentes y Enfermedades	5.90%	5.69%	6.39%	5.78%	5.24%	8.82%
Gastos Médicos	4.35%	4.42%	4.97%	4.58%	3.40%	5.12%
Salud	17.88%	11.34%	15.63%	14.12%	17.62%	16.26%

* Frecuencia = Número de Siniestros de cada operación y ramo (reportado en el SESA) / Número de expuestos de cada operación y ramo (reportado en el SESA).

La frecuencia de siniestros presenta un incremento debido al incremento de frecuencia de Salud. La cartera de Gastos Médicos presentó una disminución en frecuencia debido a que el crecimiento de cartera fue mayor al incremento en siniestros recibidos. En Salud se observa un incremento de frecuencia debido a que el incremento del número de siniestros fue mayor que el crecimiento de la cartera.

Apéndice 8.1.1.6-a

Índice de Costo Medio de Siniestralidad*

Operaciones/Ramos	Ultimo Ejercicio	Ejercicio Anterior(1)	Ejercicio Anterior(2)	Ejercicio Anterior(3)	Ejercicio Anterior(4)	Ejercicio Anterior (5)
Accidentes y Enfermedades	33.59%	35.06%	39.70%	46.07%	43.84%	40.98%
Gastos Médicos	30.96%	31.51%	38.38%	42.07%	41.21%	28.59%
Salud	39.12%	41.44%	42.28%	55.21%	48.32%	49.38%

* El Índice de Costo Medio de Siniestralidad expresa el cociente del costo de siniestralidad retenida y la prima devengada retenida.

El Índice de siniestralidad presenta un decremento debido a que el incremento en prima supera por 5 puntos porcentuales al incremento en siniestros, es decir, la prima devengada respecto al año anterior fue mayor que el incremento que se tuvo de siniestralidad retenida. Asimismo, el cambio en la política de registro de deducibles y copagos que reducen la siniestralidad principalmente en Salud.

Apéndice 8.1.1.6-b

Índice de Costo Medio de Adquisición*

Operaciones/Ramos	Último Ejercicio	Ejercicio Anterior(1)	Ejercicio Anterior(2)	Ejercicio Anterior(3)	Ejercicio Anterior(4)	Ejercicio Anterior (5)
Accidentes y Enfermedades	12.48%	13.05%	11.84%	10.09%	9.23%	24.38%
Gastos Médicos	10.77%	9.65%	8.61%	6.58%	5.93%	18.77%
Salud	16.39%	19.11%	17.83%	16.56%	17.38%	29.41%

* El Índice de Costo Medio de Adquisición expresa el cociente del costo neto de adquisición y la prima retenida.

Observamos un decremento en el costo de adquisición derivado del decremento en costo medio de adquisición de Salud.

Apéndice 8.1.1.6-c

Índice de Costo Medio de Operación

Operaciones/Ramos	Último Ejercicio	Ejercicio Anterior(1)	Ejercicio Anterior(2)	Ejercicio Anterior(3)	Ejercicio Anterior(4)	Ejercicio Anterior (5)
Accidentes y Enfermedades	41.81%	39.51%	40.55%	47.44%	50.33%	78.01%
Gastos Médicos	42.03%	39.53%	40.55%	49.87%	50.77%	79.01%
Salud	41.31%	39.46%	40.55%	42.97%	49.26%	77.12%

El Índice de Costo Medio de Operación presenta un incremento debido al incremento en cartera de ambas operaciones.

Apéndice 8.1.1.6-d

Índice Combinado*

Operaciones/Ramos	Último Ejercicio	Ejercicio Anterior(1)	Ejercicio Anterior(2)	Ejercicio Anterior(3)	Ejercicio Anterior(4)	Ejercicio Anterior (5)
Accidentes y Enfermedades	87.88%	87.61%	92.09%	103.61%	103.40%	143.37%
Gastos Médicos	83.76%	80.70%	87.55%	98.51%	97.91%	126.37%
Salud	96.82%	100.01%	100.66%	114.74%	114.95%	155.91%

* El índice Combinado expresa la suma de los Índices de Costos Medios de Siniestralidad, Adquisición y Operación.

El Índice Combinado presenta un incremento debido a que el costo medio de operación y el índice de siniestralidad incrementaron.

**NOTA DE REVELACIÓN 4
INVERSIONES**

Información del Portafolio de Inversiones del Ejercicio comparado contra el ejercicio anterior (*).

Apéndice 8.1.1.7

	Inversiones en Valores							
	Valor de Cotización				Costo de Adquisición			
	Ejercicio Actual		Ejercicio Anterior		Ejercicio Actual		Ejercicio Anterior	
Monto*	% Participación con relación al total	Monto*	% Participación con relación al total	Monto*	% Participación con relación al total	Monto*	% Participación con relación al total	
Moneda Nacional	254,534,455.71	100.00%	195,685,103.57	100.00%	253,936,968.18	100.00%	195,384,324.62	100.00%
Gubernamentales	248,961,099.71	97.81%	191,989,199.81	98.11%	248,728,362.51	97.95%	191,959,621.45	98.25%
Privados de tasa conocida	0.00	0.00%	0.00	0.00%	0.00	0.00%	0.00	0.00%
Privados de renta variable	5,573,356.01	2.19%	3,695,903.76	1.89%	5,208,605.67	2.05%	3,424,703.17	1.75%
Extranjeros de tasa conocida	0.00	0.00%	0.00	0.00%	0.00	0.00%	0.00	0.00%
Extranjeros de renta variable	0.00	0.00%	0.00	0.00%	0.00	0.00%	0.00	0.00%
Productos derivados	0.00	0.00%	0.00	0.00%	0.00	0.00%	0.00	0.00%
Moneda Extranjera	0.00	0.00%	0.00	0.00%	0.00	0.00%	0.00	0.00%
Gubernamentales	0.00	0.00%	0.00	0.00%	0.00	0.00%	0.00	0.00%
Privados de tasa conocida	0.00	0.00%	0.00	0.00%	0.00	0.00%	0.00	0.00%
Privados de renta variable	0.00	0.00%	0.00	0.00%	0.00	0.00%	0.00	0.00%
Extranjeros de tasa conocida	0.00	0.00%	0.00	0.00%	0.00	0.00%	0.00	0.00%
Extranjeros de renta variable	0.00	0.00%	0.00	0.00%	0.00	0.00%	0.00	0.00%
Productos derivados	0.00	0.00%	0.00	0.00%	0.00	0.00%	0.00	0.00%
Moneda Indizada	0.00	0.00%	0.00	0.00%	0.00	0.00%	0.00	0.00%
Gubernamentales	0.00	0.00%	0.00	0.00%	0.00	0.00%	0.00	0.00%
Privados de tasa conocida	0.00	0.00%	0.00	0.00%	0.00	0.00%	0.00	0.00%
Privados de renta variable	0.00	0.00%	0.00	0.00%	0.00	0.00%	0.00	0.00%
Extranjeros de tasa conocida	0.00	0.00%	0.00	0.00%	0.00	0.00%	0.00	0.00%
Extranjeros de renta variable	0.00	0.00%	0.00	0.00%	0.00	0.00%	0.00	0.00%
Productos derivados	0.00	0.00%	0.00	0.00%	0.00	0.00%	0.00	0.00%

*Los montos deben referirse a moneda nacional. Para productos derivados el monto es igual a primas pagadas de títulos opcionales y/o warrants y contratos de opción, y aportaciones de futuros.

Apéndice 8.1.1.8

Inversiones que representan el 5% o más del portafolio total de inversiones						
				A	B	A/Total**
Nombre completo del emisor	Nombre completo del tipo de valor	Fecha de Adquisición	Fecha de Vencimiento	Costo Adquisición*	Valor de Cotización*	%
Gobierno Federal	Certificados de la Tesorería de la Federación	17/12/2015	14/01/2016	\$143,569,389.60	\$143,749,587.90	56%
Gobierno Federal	Certificados de la Tesorería de la Federación	29/10/2015	14/01/2016	\$9,541,991.30	\$9,593,880.65	4%
Gobierno Federal	Certificados de la Tesorería de la Federación	31/12/2015	31/03/2016	\$52,797,429.84	\$52,798,755.54	21%
Total Portafolio**				\$205,908,810.74	\$206,142,224.09	81%

*En moneda nacional

**Monto total de las inversiones de la institución

PRODUCTOS DERIVADOS

Por otra parte, informamos que Dentegra Seguros Dentales, S.A. no realizó operaciones con productos derivados en el ejercicio de 2015.

DISPONIBILIDADES

Al cierre del ejercicio de 2015, el monto de disponibilidades se encuentran en bancos, cuenta de cheques en moneda nacional por un importe de: \$13,039,053.70 MXN.

REESTRICCIONES

Dentegra Seguros Dentales, S.A. no tiene ninguna restricción o impedimento legal en cuanto a la disponibilidad de sus inversiones, cuenta de cheques o cualquier otro activo de la Institución.

**NOTA DE REVELACIÓN 5
DEUDORES**

Apéndice 8.1.1.12									
Operación/Ramo	Monto*			% del Activo			Monto*		
							(Mayor a 30 días)		
	Moneda Nacional	Moneda Extranjera	Moneda Indizada	Moneda Nacional	Moneda Extranjera	Moneda Indizada	Moneda Nacional	Moneda Extranjera	Moneda Indizada
Accidentes y Enfermedades	70,870,127.63	0.00	0.00	20%	0%	0%	719,705.99	0.00	0.00
Vida	0.00	0.00	0.00	0%	0%	0%	0.00	0.00	0.00
Pensiones	0.00	0.00	0.00	0%	0%	0%	0.00	0.00	0.00
Daños	0.00	0.00	0.00	0%	0%	0%	0.00	0.00	0.00
Responsabilidad Civil	0.00	0.00	0.00	0%	0%	0%	0.00	0.00	0.00
Marítimo y Transportes	0.00	0.00	0.00	0%	0%	0%	0.00	0.00	0.00
Incendio	0.00	0.00	0.00	0%	0%	0%	0.00	0.00	0.00
Terremoto y otros riesgos catastróficos	0.00	0.00	0.00	0%	0%	0%	0.00	0.00	0.00
Agrícola	0.00	0.00	0.00	0%	0%	0%	0.00	0.00	0.00
Automóviles	0.00	0.00	0.00	0%	0%	0%	0.00	0.00	0.00
Crédito	0.00	0.00	0.00	0%	0%	0%	0.00	0.00	0.00
Diversos	0.00	0.00	0.00	0%	0%	0%	0.00	0.00	0.00
Total	70,870,127.63	0.00	0.00	23%	0%	0%	719,705.99	0.00	0.00

*Los montos a reflejar corresponden a los saldos que reflejan las cuentas del rubro Deudores por Primas.

Dentegra Seguros Dentales, S.A. no celebró ninguna operación de préstamos en el ejercicio de 2015.

Dentegra Seguros Dentales, S.A. no tiene inmuebles propios registrados en sus activos al 31 de diciembre de 2015.

Dentegra Seguros Dentales, S.A. no tiene inversiones con partes relacionadas con las que existen vínculos patrimoniales o de responsabilidad al 31 de diciembre de 2015.

El importe de otros deudores de Dentegra Seguros Dentales, S.A. al 31 de diciembre de 2015 asciende a \$1,293,082.96 MXN representando el 0.4% del total del activo, y corresponde otros deudores, así como al IVA pagado por aplicar.

NOTA DE REVELACIÓN 6

RESERVAS TÉCNICAS

Apéndice 8.1.1.14						
Índice de Suficiencia de la Reserva de Riesgos en Curso						
Operaciones/Ramos	Último Ejercicio	Ejercicio Anterior(1)	Ejercicio Anterior(2)	Ejercicio Anterior(3)	Ejercicio Anterior(4)	Ejercicio Anterior (5)
Accidentes y Enfermedades	100.00%	100.00%	100.00%	100.00%	119.00%	119.00%
Gastos Médicos	100.00%	100.00%	100.00%	100.00%	119.00%	119.00%
Salud	100.00%	100.00%	100.00%	100.00%	119.00%	119.00%
Observación						
Con base en el Oficio 06-367-III-1.1/08484 de la CNSF se calculó el factor de suficiencia de acuerdo a la Nota Técnica aprobada.						

Dentegra Seguros Dentales, S.A. al 31 de diciembre de 2015 no tiene reservas técnicas especiales.

Datos Históricos sobre los resultados del triángulo de Desarrollo de Siniestros por Operación y Ramo						
Apéndice 8.1.1.16						
Accidentes y Enfermedades	Año en que ocurrió el Siniestro					
Provisiones y pagos por Siniestros	Ejercicio Anterior (n-5)	Ejercicio Anterior (n-4)	Ejercicio Anterior (n-3)	Ejercicio Anterior (n-2)	Ejercicio Anterior (n-1)	Ejercicio Actual (n)
En el mismo año	\$15,590,079	\$26,207,929	\$45,276,963	\$76,199,899	\$82,728,004	\$98,327,244
Un año después	\$2,937,828	\$4,796,574	-\$2,500,928	-\$2,014,013	-\$1,288,537	
Dos años después	\$55,875	-\$1,509,967	-\$1,495,615	\$20,427		
Tres años después	-\$14,910	\$0	\$0			
Cuatro años después	\$0	\$0				
Cinco años después	\$0					
Accidentes y Enfermedades	Ejercicio Anterior (n-5)	Ejercicio Anterior (n-4)	Ejercicio Anterior (n-3)	Ejercicio Anterior (n-2)	Ejercicio Anterior (n-1)	Ejercicio Actual (n)
Estimación de Siniestros Totales	\$18,568,872	\$29,494,536	\$41,280,420	\$74,206,313	\$81,439,466	\$98,327,244
Siniestros Pagados	\$18,568,872	\$29,494,536	\$41,280,420	\$74,206,313	\$81,439,466	\$78,224,553
Provisiones por Siniestros	\$0	\$0	\$0	\$0	\$0	\$20,102,691
Prima Devengada	\$50,262,961	\$108,592,346	\$112,340,332	\$176,212,831	\$207,297,297	\$241,429,477

Gastos Médicos	Año en que ocurrió el Siniestro					
	Ejercicio Anterior (n-5)	Ejercicio Anterior (n-4)	Ejercicio Anterior (n-3)	Ejercicio Anterior (n-2)	Ejercicio Anterior (n-1)	Ejercicio Actual (n)
Provisiones y pagos por Siniestros						
En el mismo año	\$6,125,931	\$14,720,810	\$29,366,942	\$47,205,696	\$48,810,838	\$59,985,309
Un año después	\$1,289,277	\$2,947,041	-\$665,949	-\$2,026,205	-\$594,646	
Dos años después	\$29,786	-\$564,992	-\$905,613	\$673		
Tres años después	-\$2,600	\$0	\$0			
Cuatro años después	\$0	\$0				
Cinco años después	\$0					
Gastos Médicos	Ejercicio Anterior (n-5)	Ejercicio Anterior (n-4)	Ejercicio Anterior (n-3)	Ejercicio Anterior (n-2)	Ejercicio Anterior (n-1)	Ejercicio Actual (n)
Estimación de Siniestros Totales	\$7,442,394	\$17,102,859	\$27,795,381	\$45,180,164	\$48,216,192	\$59,985,309
Siniestros Pagados	\$7,442,394	\$17,102,859	\$27,795,381	\$45,180,164	\$48,216,192	\$50,296,866
Provisiones por Siniestros	\$0	\$0	\$0	\$0	\$0	\$9,688,443
Prima Devengada	\$23,742,155	\$77,299,159	\$72,851,307	\$114,546,306	\$132,873,433	\$163,775,109

Salud	Año en que ocurrió el Siniestro					
	Ejercicio Anterior (n-5)	Ejercicio Anterior (n-4)	Ejercicio Anterior (n-3)	Ejercicio Anterior (n-2)	Ejercicio Anterior (n-1)	Ejercicio Actual (n)
Provisiones y pagos por Siniestros						
En el mismo año	\$9,464,148	\$11,487,119	\$15,910,021	\$28,994,203	\$33,917,166	\$38,341,934
Un año después	\$1,648,551	\$1,849,533	-\$1,834,980	\$12,192	-\$693,891	
Dos años después	\$26,089	-\$944,975	-\$590,002	\$19,754		
Tres años después	-\$12,310	\$0	\$0			
Cuatro años después	\$0	\$0				
Cinco años después	\$0					
Salud	Ejercicio Anterior (n-5)	Ejercicio Anterior (n-4)	Ejercicio Anterior (n-3)	Ejercicio Anterior (n-2)	Ejercicio Anterior (n-1)	Ejercicio Actual (n)
Estimación de Siniestros Totales	\$11,126,478	\$12,391,677	\$13,485,039	\$29,026,149	\$33,223,275	\$38,341,934
Siniestros Pagados	\$11,126,478	\$12,391,677	\$13,485,039	\$29,026,149	\$33,223,275	\$27,927,687
Provisiones por Siniestros	\$0	\$0	\$0	\$0	\$0	\$10,414,248
Prima Devengada	\$26,520,806	\$31,293,187	\$39,489,025	\$61,666,525	\$74,423,865	\$77,654,369

La Estimación de Siniestros Totales se refiere a siniestros pagados más provisiones por siniestros

NOTA DE REVELACIÓN 7

VALUACIÓN DE ACTIVOS, PASIVOS Y CAPITAL

Los Estados Financieros de Dentegra Seguros Dentales, S. A. han sido preparados con fundamento en la legislación de seguros y de acuerdo con las reglas y prácticas de contabilidad para las instituciones de seguros en México, establecidas por la Comisión Nacional de Seguros y Finanzas, compuestas por reglas particulares que identifican y delimitan a la entidad y determinan las bases de cuantificación, valuación y revelación de la información financiera; las que en algunos aspectos específicos difieren de las Normas de Información Financiera (NIF's) emitidas por el Consejo Mexicano para la Investigación y Desarrollo de la Información Financiera (CINIF).

La Comisión Nacional de Seguros y Fianzas tiene a su cargo la inspección y vigilancia de las instituciones de seguros y realiza la revisión de sus Estados Financieros.

VALUACIÓN DE ACTIVOS

Inversiones:

Títulos de Deuda para Financiar la Operación:

Las inversiones de Dentegra Seguros Dentales, S.A. se encuentran constituidas por títulos de deuda gubernamentales los cuales se registran a su costo de adquisición; la valuación se realiza mediante precios de mercado que proporciona un proveedor de precios especializado. La diferencia entre la valuación y la adquisición se registra en el estado de resultados dentro del periodo. Por otra parte, el devengamiento del rendimiento se realiza conforme al método de interés efectivo o de línea recta, el cual también se da como realizado dentro del Estado de Resultados.

Composición del Portafolio de Inversión:

INSTRUMENTO	PLAZO	CATEGORÍA	TOTAL
CETES	CORTO PLAZO	PARA FINANCIAR LA OPERACIÓN	\$246,640,936.95

VALUACIÓN DE PASIVOS

Reservas Técnicas:

De Riesgos en Curso

La Compañía calcula esta reserva para cada una de las pólizas incluidas en el vigor sujeto a valuación de la Operación de Accidentes y Enfermedades, con base en el método de valuación de reserva suficiente autorizado por la CNSF mediante el Oficio No. 06-367-III.1/08484 del 2 de agosto de 2012.

Conforme a lo establecido en la metodología registrada, la reserva suficiente se determina como la prima de riesgo no devengada de cada una de las pólizas en vigor, multiplicada por el factor de suficiencia respectivo, más los gastos de administración no devengados, verificando que dicho resultado no sea menor a la prima no devengada menos el porcentaje de comisiones efectivamente pagadas para cada una de las pólizas.

Reserva de Obligaciones Pendientes de Cumplir por Siniestros Ocurridos

Esta reserva no tiene un procedimiento de cálculo específico ya que constituye los saldos de los siniestros que hayan ocurrido y que se tengan que liquidar en el futuro. Asimismo, dentro de esta reserva se incluyen otros gastos ligados a los siniestros como son gastos de ajuste, intereses por mora, devoluciones de primas, penalizaciones, entre otros.

Reserva de Obligaciones Pendientes de Cumplir por Siniestros Ocurridos y No Reportados

La Compañía cuenta con un método para la valuación de estas reservas, registrado en la CNSF y autorizado mediante Oficio No. 06-367-III-1.1/10642 de fecha 5 de octubre de 2012.

Conforme al método registrado, se calcula una reserva de SONR “Puro” con base en el método de Chain-Ladder aplicado sobre una matriz de siniestralidad construida con las fechas de ocurrencia y de primera reclamación y con un periodo de retraso mensual, truncando el número de periodos de desarrollo al número de meses en que se acumula el 97% de la siniestralidad ocurrida y acumulando en el último periodo de desarrollo la siniestralidad correspondiente a los periodos de desarrollo posteriores

Provisiones

Al 31 de diciembre de 2015 se tienen provisiones constituidas que resultarán en la salida de recursos económicos por concepto de gastos de operación de acuerdo a lo siguiente:

Servicios de Administración de Nómina y de Negocios	1,092,213.43
Proveedores Diversos	391,971.06
Pagos convenidos con socios comerciales	2,969,766.70
Plan Especial	5,906,046.67
Otras Provisiones	4,767,806.35
Total	\$14,257,808.95

VALUACIÓN DEL CAPITAL CONTABLE

Actualización del Capital Contable

Conforme a la Normatividad aplicable, el Capital Contable de la institución se presenta a valor nominal; de acuerdo a la NIF B-10, en un entorno no inflacionario.

Los rubros que componen el Capital Contable de Dentegra Seguros Dentales, S. A. al 31 de diciembre de 2015 son:

Capital Social	191,332,976.15
Capital No Suscrito	- 47,888,647.23
Otras Reservas	6,162,855.18
Resultados de Ej. Anteriores	-21,985,915.00
Resultado del Ejercicio	27,045,351.24
Total Capital Contable	\$154,666.620.34

FACTORES Y FUENTES EMPLEADOS PARA LA VALUACIÓN DE ACTIVOS, PASIVOS Y CAPITAL

Las principales fuentes de información empleadas para la determinar la valuación de los activos, pasivos y capital de Dentegra Seguros Dentales, S. A. fueron:

- Circular Única de Seguros emitida por la Comisión Nacional de Seguros y Fianzas.
- Normas generales y particulares de información financiera emitidas por el Consejo Mexicano para la Investigación y Desarrollo de las Normas de Información Financiera, A. C.
- Índices de inflación y tipos de cambio emitidos por el Banco Central de México.
- Valuación de instrumentos financieros proporcionados por el proveedor de precios: Valuación Operativa y Referencias del Mercado, S. A. de C. V.

No existen asuntos pendientes de resolución o de cualquier otra índole por parte de la Institución que pudieran originar algún cambio en la valuación de los activos, pasivos y capital reportados.

NOTA DE REVELACIÓN 8

REASEGURO Y REAFIANZAMIENTO

Dentegra Seguros Dentales, S.A. no celebró ninguna operación de cesión de riesgos en reaseguro en el ejercicio de 2015.

NOTA DE REVELACIÓN 9

MARGEN DE SOLVENCIA

Apéndice 8.1.1.24

Suficiencia de Capital

Concepto	Monto		
	Ejercicio Actual	Ejercicio Anterior (1)	Ejercicio Anterior (2)
I.- Suma Requerimiento Bruto de Solvencia	35,062,078.15	28,377,652.48	24,170,472.28
II.- Suma Deducciones	0.00	0.00	0.00
III.- Capital Mínimo de Garantía (CMG) = I - II	35,062,078.15	28,377,652.48	24,170,472.28
IV.- Activos Computables al CMG	99,516,359.86	66,425,094.43	28,938,265.33
V.- Margen de solvencia (Faltante en Cobertura) = IV - III	64,454,281.71	38,047,441.95	4,767,792.55

NOTA DE REVELACIÓN 10

COBERTURA DE REQUERIMIENTOS ESTATUTARIOS

Apéndice 8.1.1.25

Cobertura de requerimientos estatutarios

Requerimiento Estatutario	Índice de Cobertura			Sobrante (Faltante)		
	Ejercicio Actual	Ejercicio Anterior (1)	Ejercicio Anterior (2)	Ejercicio Actual	Ejercicio Anterior (1)	Ejercicio Anterior (2)
Reservas técnicas ¹	1.30	1.29	1.43	35,031,697.22	35,031,697.22	41,717,036.17
Capital mínimo de garantía ²	2.84	2.34	1.20	38,047,441.95	38,047,441.95	4,767,792.55
Capital mínimo pagado ³	17.22	13.80	11.16	118,999,960.21	118,999,960.21	84,416,509.99

1 Inversiones que respaldan las reservas técnicas / reservas técnicas

2 Inversiones que respaldan el capital mínimo de garantía más el excedente de inversiones que respaldan las reservas técnicas / requerimiento de capital mínimo de garantía.

3 Los recursos de capital de la institución computables de acuerdo a la regulación / Requerimiento de capital mínimo pagado para cada operación y/o ramo para los que esté autorizada la institución.

Nota: Los datos presentados en este cuadro pueden diferir con los datos a conocer por la Comisión Nacional de Seguros y Fianzas, de manera posterior a la revisión que esa Comisión realiza de los mismos.

NOTA DE REVELACION II

PASIVOS LABORALES

Al 31 de diciembre de 2015, la Institución tiene establecidos planes de retiro con beneficios definidos para sus empleados, los beneficios derivados de dichos planes se basan principalmente en los años de servicios cumplidos por el trabajador y remuneración a la fecha de retiro. Las obligaciones y costos correspondientes a dichos planes; así como, los correspondientes a las primas de antigüedad, se reconocen con base en estudios actuariales elaborados por expertos independientes.

A continuación se resumen los principales datos del estudio actuarial del plan al 31 de diciembre de 2015:

		Importe
Obligaciones por beneficios definidos (OBD)	\$	<u>4,539,940</u>
Activos de plan		(2,090,257)
Otras partidas del plan		(284,821)
Servicios pasados		0
(Ganancias) Pérdidas actuariales		(386,890)
Pasivo neto proyectado	\$	<u><u>1,777,972</u></u>

El costo neto del período se integra como sigue:

		<u>Importe</u>
Costo laboral del servicio actual	\$	1,040,628
Costo financiero		194,954
Rendimiento esperado de los activos del plan		(72,943)
Costo laboral del servicio pasado		(1,890)
(Pérdidas) actuariales, neto		998,090
Amortización del pasivo en transición		-
Costo neto del periodo	\$	<u>1,771,949</u>

Las tasas utilizadas en el estudio actuarial son:

	<u>Tasa</u>
Tasa descuento	6.00%
Tasas de interés	6.00%
Tasa de incremento salarial	5.00%
Tasa de incremento del salario mínimo	4.25%
Tasa de inflación de largo plazo	4.00%

NOTA DE REVELACIÓN 12

ADMINISTRACIÓN DE RIESGOS

El Área de Administración de Riesgos y Control Interno reporta directamente al Consejo de Administración y tiene como objetivo supervisar la administración del riesgos a la que se pudiera exponer la Institución, así como vigilar que la ejecución de las operaciones se ajusten a los límites, políticas y procedimientos para la administración de riesgos aprobadas por el Consejo de Administración.

Asimismo Dentegra Seguros Dentales, S.A. cuenta con el Manual de Administración de Riesgos que contiene los objetivos, políticas, procedimientos, límites de exposición al riesgo y la metodología para identificar, medir, monitorear, limitar, controlar, informar y revelar los riesgos financieros, operativos, de suscripción y otros riesgos.

Los riesgos a administrar, monitorear y controlar contenidos en el Manual de Administración de Riesgos son los siguientes:

Riesgos Financieros

- Riesgo de Mercado
- Riesgo de Crédito
- Riesgo de Liquidez
- Riesgo de Descalce
- Riesgo de Concentración

Riesgos Operativos

- Riesgo de Procesos Operativos
- Riesgo Legal
- Riesgo Tecnológico
- Riesgo Estratégico
- Riesgo Reputacional

Riesgo de Suscripción

- Riesgo de Suscripción
- Riesgo de Concentración de Suscripción

Otros Riesgos:

- Riesgo de Competencia Desleal

NOTA DE REVELACIÓN 13

CONTRATOS DE ARRENDAMIENTO FINANCIERO

Dentegra Seguros Dentales, S.A. no tiene celebrados contratos de arrendamiento financiero al 31 de diciembre de 2015.

NOTA DE REVELACIÓN 14

EMISIÓN DE OBLIGACIONES SUBORDINADAS Y OTROS TÍTULOS DE CRÉDITO

Dentegra Seguros Dentales, S.A. no ha emitido ningún tipo de obligaciones subordinadas u otro título de crédito al 31 de diciembre de 2015.

OTRAS NOTAS DE REVELACIÓN

Como complemento a las Notas de Revelación informamos que la firma Prieto Ruiz de Velazco y Cía., S.C., es el auditor externo que dictaminó los estados financieros de Dentegra Seguros Dentales, S. A.; por otro lado la firma KPMG, Cárdenas Dosal S. C. realizó el dictamen actuarial de Dentegra Seguros Dentales, S.A. al 31 de diciembre de 2015.

Dentegra Seguros Dentales, S.A. da a conocer la calificación de calidad crediticia asignada el 10 de diciembre de 2015 por AM Best América Latina, S.A. de C.V. correspondiente a **AA+ con perspectiva positiva** y **AA3** asignada el 18 de diciembre de 2015 por Moody's de México, S.A. de C.V.

NOTAS DE REVELACIÓN – EMISIÓN ANTICIPADA

Al 31 de diciembre de 2015 las cifras de primas anticipadas emitidas y cedidas, así como los renglones e importes, registrados en las cuentas de balance general y resultados son:

NOTA DE REVELACIÓN POR EMISIÓN ANTICIPADA CORRESPONDIENTE AL EJERCICIO 2015.						
CUENTAS DE RESULTADOS						
Concepto	Comisiones a Agentes	Primas del Reaseguro Cedido	Comisiones del Reaseguro Cedido	Incremento de Reserva de Riesgos en Curso	Primas del Seguro Directo	Efecto en Resultados 2015
Autos						
Daños						
Accidentes y Enfermedades	499,850.48	0.00	0.00	2,826,024.30	3,325,097.95	-776.83
Vida Individual						
Vida Grupo						
Total	499,850.48	0.00	0.00	2,826,024.30	3,325,097.95	-776.83

NOTA DE REVELACIÓN POR EMISIÓN ANTICIPADA CORRESPONDIENTE AL EJERCICIO 2015.								
CUENTAS DE BALANCE								
Concepto	Deudor por Prima	Participación de Reaseguro por Riesgos en Curso	Recargos sobre Primas por Cobrar	Derechos sobre Póliza por Cobrar	IVA por Devengar	Comisiones por Devengar	Instituciones de Seguros cta. Corriente	Reserva de Riesgos en Curso
Autos								
Daños								
Accidentes y Enfermedades	4,015,950.08	0.00	27,138.55	109,790	553,923.58	499,850.48	0.00	2,826,024.30
Vida Individual								
Vida Grupo								
Total	4,015,950.08	0.00	27,138.55	109,790	553,923.58	499,850.48	0.00	2,826,024.30