

NOTA DE REVELACION

Atendiendo a las disposiciones señaladas en la Circular 18.2.I emitida por la Comisión Nacional de Seguros y Fianzas el 11 de noviembre de 2005 y publicada en el Diario Oficial de la Federación el 29 de noviembre de ese mismo año queremos informar que:

La siguiente nota de revelación forma parte de los Estados Financieros de Dentegra Seguros Dentales, S.A. correspondiente al ejercicio 2008.

“En el ejercicio 2008, Dentegra Seguros Dentales, S. A. no mantuvo acuerdos para el pago de comisiones contingentes con los intermediarios y personas morales que se relacionan en la presente nota. El importe total de los pagos realizados en virtud de dichos acuerdos ascendió \$0.00 representando de 0% de la prima emitida por la institución en el mismo ejercicio.”

“Se entiende por comisiones contingentes los pagos o compensaciones a personas físicas o morales que participaron en la intermediación o intervinieron en la contratación de los productos de seguros de Dentegra Seguros Dentales, S. A., adicionales a las comisiones o compensaciones directas consideradas en el diseño de los productos.”

“El presente Estado Financiero fue aprobado por el consejo de administración de Dentegra Seguros Dentales, S. A. bajo la responsabilidad de los funcionarios que lo suscriben.”

“Las notas que se acompañan, forman parte integrante de este Estado Financiero”.

NOTA DE REVELACION I

OPERACIONES Y RAMOS AUTORIZADOS

Mediante Oficio número 101.-340 731.1/327175 de fecha 7 de marzo de 2007 la Secretaría de Hacienda y Crédito Público, otorgó a Dentegra Seguros Dentales, S. A. la autorización para organizarse y funcionar como una institución de seguros especializada en salud para practicar la operación de seguros de accidentes y enfermedades, en de los ramos de gastos médicos y salud.

NOTA DE REVELACION 2

POLITICAS DE ADMINISTRACIÓN Y GOBIERNO CORPORATIVO

I. CAPITAL SOCIAL

ANEXO I

| Fecha del Ejercicio | Capital Inicial | Capital Suscrito | Capital No Suscrito | Capital Pagado |
|----------------------------|------------------------|-------------------------|----------------------------|-----------------------|
| Inicial | 23,409,976.15 | | | |
| Aumentos | | 21,774,000.00 | | 21,774,000.00 |
| Disminuciones | | | | |
| Final | 45,183,976.15 | | | |

II. ESTRUCTURA LEGAL

Mediante oficio 101.- 340 731.1/327175 de fecha 7 de marzo de 2007 la Secretaría de Hacienda y Crédito Público autorizó a Dentegra Seguros Dentales, S.A. a constituirse como filial de Dentegra Insurance Company, institución financiera del exterior, de Delaware, Estados Unidos de América.

III. MARCO NORMATIVO INTERNO EN MATERIA DE GOBIERNO CORPORATIVO

De conformidad con los estatutos sociales, el Consejo de Administración de Dentegra Seguros Dentales, S.A. de C.V. sesiona cuando menos trimestralmente a fin de cumplir con las obligaciones que le impone el artículo 29 Bis de la Ley General de Instituciones y Sociedades Mutualistas de Seguros.

El Consejo de Administración tiene como obligaciones indelegables entre otras las siguientes: La definición y aprobación de las políticas y normas en materia de suscripción de riesgos, comercialización, inversiones, administración integral de riesgos, reaseguro, desarrollo y financiamiento de la institución, así como la definición y aprobación de las normas para evitar conflictos de interés.

Así mismo Dentegra Seguros Dentales, S.A. tiene constituidos los siguientes Comités: Inversiones, Riesgos, Comunicación y Control y Reaseguro, mismos que sesionan mensualmente y presentan su informe trimestral ante el Consejo de Administración.

Dentegra Seguros Dentales, S.A. provee al Contralor Normativo de los recursos humanos y materiales que requiere para el buen desempeño de las funciones a su cargo. El Contralor Normativo es convocado alas sesiones del Consejo de Administración y de los Comités participando con voz pero sin voto.

IV. MIEMBROS DEL CONSEJO DE ADMINISTRACIÓN Y COMITÉS

| CONSEJO DE ADMINISTRACIÓN | | |
|----------------------------------|--|--|
| Gary D. Radine | Consejero propietario – Presidente del Consejo | California State University, Bachelor of Arts and Master of Arts degrees; Presidente de Dentegra Insurance Company, de Delta Dental of California y de Delta Dental of Pennsylvania. |
| Belinda Martinez | Consejero propietario | Master of Public Health Loma Linda University, Bachelor of Arts; Sales VP de Delta Dental of California. |
| Yves Hayaux Du-Tilly Laborde | Consejero independiente- Secretario del Consejo | Lic. en Derecho Universidad Panamericana, Georgetown University orientation in the US Legal System; miembro y socio de Jáuregui, Navarrete y Nader, S.C. |
| Ana María Romero Fernández | Consejero propietario | Lic. en actuaría Universidad Anahuac, Director Salud de Vitamédica 2004-2006, Director Salud Seguros Banamex 2000-2004; Director General de Dentegra Seguros Dentales, S.A. |
| Ana María Ramírez Lozano | Consejero independiente | Lic. en actuaría ITAM, Socio Director Grupo Técnica Actuarial 1990- a la fecha. |

| COMITÉ DE INVERSIONES | |
|------------------------------|---|
| Ana María Romero Fernández | Miembro Propietario y Presidente |
| Alicia Domínguez Toledo | Miembro Propietario |
| Ernesto Gómez Velazquez | Miembro Propietario |
| Fernando Zarco Campos | Miembro Propietario y Contralor Normativo |

| COMITÉ DE RIESGOS | |
|----------------------------|---|
| Ana María Romero Fernández | Miembro Propietario y Presidente |
| Alicia Domínguez Toledo | Miembro Propietario |
| Ernesto Gómez Velazquez | Miembro Propietario |
| Fernando Zarco Campos | Miembro Propietario y Contralor Normativo |

| COMITÉ DE REASEGURO | |
|----------------------------|---|
| Ana María Romero Fernández | Miembro Propietario y Presidente |
| Alicia Domínguez Toledo | Miembro Propietario |
| Ernesto Gómez Velazquez | Miembro Propietario |
| Fernando Zarco Campos | Miembro Propietario y Contralor Normativo |

V. ESTRUCTURA ORGANICA

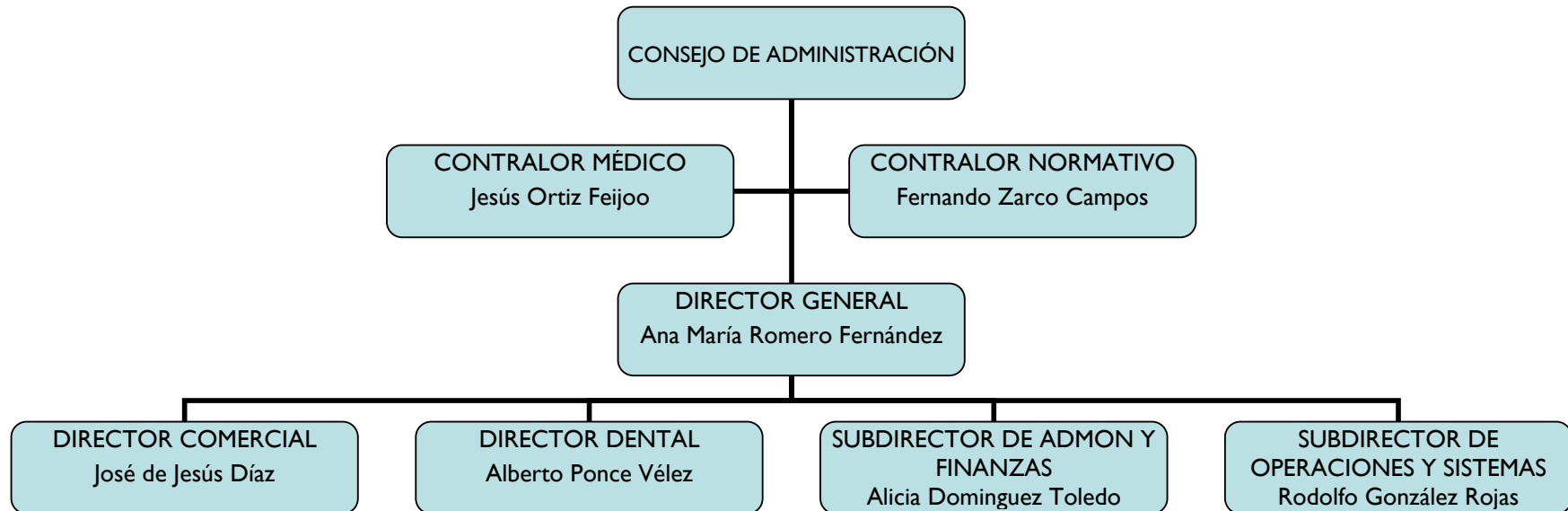

VI y VII. MONTO DE COMPENSACIONES DEL CONSEJO DE ADMINISTRACIÓN O DIRECTIVO O FUNCIONARIOS.

Los miembros del Consejo de Administración de Dentegra Seguros Dentales, S.A. percibió como prestación por el desempeño de sus cargos el importe de \$15,000 en el ejercicio de 2008.

El monto total que representaron las compensaciones y prestaciones que recibieron de la institución los funcionarios al 31 de diciembre de 2007 ascendió a \$1,054,239.81.

VIII. NEXOS PATRIMONIALES O ALIANZAS ESTRATEGICAS

Dentegra Seguros Dentales, S.A no tiene nexos patrimoniales o alianzas estratégicas al 31 de diciembre de 2008.

NOTA DE REVELACION 3

INFORMACIÓN ESTADÍSTICA Y DESEMPEÑO TÉCNICO

| ANEXO II | | | |
|---------------------------|-------------------|-----------------------------------|---------------|
| | Número de Pólizas | Certificados /Incisos /Asegurados | Prima Emitida |
| Accidentes y Enfermedades | | | |
| Ejercicio Anterior(4) | N/A | N/A | N/A |
| Ejercicio Anterior(3) | N/A | N/A | N/A |
| Ejercicio Anterior(2) | N/A | N/A | N/A |
| Ejercicio Anterior(1) | 3 | 1,280.00 | 735,497.00 |
| Último Ejercicio | 49 | 33,054.00 | 11,898,312.00 |
| Gastos Médicos | | | |
| Ejercicio Anterior(4) | N/A | N/A | N/A |
| Ejercicio Anterior(3) | N/A | N/A | N/A |
| Ejercicio Anterior(2) | N/A | N/A | N/A |
| Ejercicio Anterior(1) | N/A | N/A | N/A |
| Último Ejercicio | N/A | N/A | N/A |
| Salud | | | |
| Ejercicio Anterior(4) | N/A | N/A | N/A |
| Ejercicio Anterior(3) | N/A | N/A | N/A |
| Ejercicio Anterior(2) | N/A | N/A | N/A |
| Ejercicio Anterior(1) | 3 | 1,280.00 | 735,497.00 |
| Último Ejercicio | 49 | 33,054.00 | 11,898,312.00 |

| ANEXO III | | | | |
|--|-------------------------|------------------------------|------------------------------|------------------------------|
| Costo Promedio de Siniestralidad (Severidad)* | | | | |
| Operación y Ramo | Último ejercicio | Ejercicio Anterior(1) | Ejercicio Anterior(2) | Ejercicio Anterior(3) |
| Accidentes y Enfermedades | 1,579.16 | 880.75 | N/A | N/A |
| Gastos Médicos | - | - | N/A | N/A |
| Salud | 1,579.16 | 880.75 | N/A | N/A |

* Costo Promedio de Siniestralidad (Severidad) = Monto de siniestros de cada operación y ramo (reportado en el Estado de Resultados)/Número de siniestros de cada operación y ramo (reportado en el Sistema Estadístico del Sector Asegurador-SESA).

| ANEXO IV | | | | |
|--------------------------------------|-------------------------|------------------------------|------------------------------|------------------------------|
| Frecuencia de Siniestros (%)* | | | | |
| Operaciones/Ramos | Último ejercicio | Ejercicio Anterior(1) | Ejercicio Anterior(2) | Ejercicio Anterior(3) |
| Accidentes y Enfermedades | 1.96% | 0.31% | N/A | N/A |
| Gastos Médicos | 0.00% | 0.00% | N/A | N/A |
| Salud | 1.96% | 0.31% | N/A | N/A |

* Frecuencia = Número de Siniestros de cada operación y ramo (reportado en el SESA) Número de expuestos de cada operación y ramo (reportado en el SESA).

| ANEXO V | | | | |
|---|-------------------------|------------------------------|------------------------------|------------------------------|
| Indice de Costo Medio de Siniestralidad* | | | | |
| Operaciones/Ramos | Último ejercicio | Ejercicio Anterior(1) | Ejercicio Anterior(2) | Ejercicio Anterior(3) |
| Accidentes y Enfermedades | 22.43% | 18.94% | N/A | N/A |
| Gastos Médicos | 0.00% | 0.00% | N/A | N/A |
| Salud | 22.43% | 18.94% | N/A | N/A |

* El Indice de Costo Medio de Siniestralidad expresa el cociente del costo de siniestralidad retenida y la prima devengada retenida.

| ANEXO VI | | | | |
|--|-------------------------|------------------------------|------------------------------|------------------------------|
| Indice de Costo Medio de Adquisición* | | | | |
| Operaciones/Ramos | Último ejercicio | Ejercicio Anterior(1) | Ejercicio Anterior(2) | Ejercicio Anterior(3) |
| Accidentes y Enfermedades | 16.54% | 509.23% | N/A | N/A |
| Gastos Médicos | 0.00% | 0.00% | N/A | N/A |
| Salud | 16.54% | 509.23% | N/A | N/A |

* El Indice de Costo Medio de Adquisición expresa el cociente del costo neto de adquisición y la prima retenida.

| ANEXO VII | | | | |
|---|-------------------------|------------------------------|------------------------------|------------------------------|
| Indice de Costo Medio de Operación | | | | |
| Operaciones/Ramos | Último ejercicio | Ejercicio Anterior(1) | Ejercicio Anterior(2) | Ejercicio Anterior(3) |
| Accidentes y Enfermedades | 168.75% | 1128.22% | N/A | N/A |
| Gastos Médicos | 0.00% | 0.00% | N/A | N/A |
| Salud | 168.75% | 1128.22% | N/A | N/A |

| ANEXO VIII | | | | |
|---------------------------|-------------------------|------------------------------|------------------------------|------------------------------|
| Indice Combinado* | | | | |
| Operaciones/Ramos | Último ejercicio | Ejercicio Anterior(1) | Ejercicio Anterior(2) | Ejercicio Anterior(3) |
| Accidentes y Enfermedades | 207.71% | 1656.39% | N/A | N/A |
| Gastos Médicos | 0.00% | 0.00% | N/A | N/A |
| Salud | 207.71% | 1656.39% | N/A | N/A |

* El índice Combinado expresa la suma de los Indices de Costos Medios de Siniestralidad, Adquisición y Operación.

NOTA DE REVELACION 4

INVERSIONES

Información del Portafolio de Inversiones del Ejercicio comparado contra el ejercicio anterior (*).

| ANEXO IX | | | | | | | | |
|-------------------------------|----------------------|---------------------------------------|----------------------|---------------------------------------|----------------------|---------------------------------------|----------------------|---------------------------------------|
| Inversiones en Valores | | | | | | | | |
| | Valor de Cotización | | | | Costo de Adquisición | | | |
| | Ejercicio Actual | | Ejercicio Anterior | | Ejercicio Actual | | Ejercicio Anterior | |
| | Monto* | % Participación con relación al total | Monto* | % Participación con relación al total | Monto* | % Participación con relación al total | Monto* | % Participación con relación al total |
| Moneda Nacional | 19,110,644.18 | 100% | 11,457,010.21 | 100% | 18,755,330.21 | 100% | 11,448,347.12 | 100% |
| Gubernamentales | 18,860,644.18 | 99% | 11,457,010.21 | 0 | 18,755,330.21 | 100% | 11,448,347.12 | 0 |
| Privados de tasa conocida | 0.00 | 0 | 0.00 | 0 | 0.00 | 0 | 0.00 | 0 |
| Privados de Renta Variable | 250,000.00 | 1% | 0.00 | 0 | 0.00 | 0 | 0.00 | 0 |
| Extranjeros de tasa conocida | 0.00 | 0 | 0.00 | 0 | 0.00 | 0 | 0.00 | 0 |
| Extranjeros de renta variable | 0.00 | 0 | 0.00 | 0 | 0.00 | 0 | 0.00 | 0 |
| Productos derivados | 0.00 | 0 | 0.00 | 0 | 0.00 | 0 | 0.00 | 0 |
| Moneda Extranjera | 0.00 | 0 | 0.00 | 0 | 0.00 | 0 | 0.00 | 0 |
| Gubernamentales | 0.00 | 0 | 0.00 | 0 | 0.00 | 0 | 0.00 | 0 |
| Privados de tasa conocida | 0.00 | 0 | 0.00 | 0 | 0.00 | 0 | 0.00 | 0 |
| Privados de Renta Variable | 0.00 | 0 | 0.00 | 0 | 0.00 | 0 | 0.00 | 0 |
| Extranjeros de tasa conocida | 0.00 | 0 | 0.00 | 0 | 0.00 | 0 | 0.00 | 0 |
| Extranjeros de renta variable | 0.00 | 0 | 0.00 | 0 | 0.00 | 0 | 0.00 | 0 |
| Productos derivados | 0.00 | 0 | 0.00 | 0 | 0.00 | 0 | 0.00 | 0 |
| Moneda Indizada | 0.00 | 0 | 0.00 | 0 | 0.00 | 0 | 0.00 | 0 |
| Gubernamentales | 0.00 | 0 | 0.00 | 0 | 0.00 | 0 | 0.00 | 0 |
| Privados de tasa conocida | 0.00 | 0 | 0.00 | 0 | 0.00 | 0 | 0.00 | 0 |
| Privados de Renta Variable | 0.00 | 0 | 0.00 | 0 | 0.00 | 0 | 0.00 | 0 |
| Extranjeros de tasa conocida | 0.00 | 0 | 0.00 | 0 | 0.00 | 0 | 0.00 | 0 |
| Extranjeros de renta variable | 0.00 | 0 | 0.00 | 0 | 0.00 | 0 | 0.00 | 0 |
| Productos derivados | 0.00 | 0 | 0.00 | 0 | 0.00 | 0 | 0.00 | 0 |

* Los montos deben referirse a moneda nacional. Para productos derivados el monto es igual a primas pagadas de títulos opcionales y/o warrants y contratos de opción , y aportaciones de futuros.

| ANEXO IX | | | | | | |
|--|--------------------------|---|------------------------------------|--|--|--|
| Préstamos | | | | | | |
| Préstamos | Tipo de préstamo* | Fecha en que se otorgó el préstamo | Monto original del préstamo | Saldo Insoluto ejercicio actual | % Participación con relación al total | Saldo Insoluto ejercicio anterior |
| Préstamos cuyo saldo insoluto represente más del 20% de dicho rubro | \$ - | \$ - | \$ - | \$ - | \$ - | \$ - |
| Otros préstamos | \$ - | \$ - | \$ - | \$ - | \$ - | \$ - |

* Hipotecario, prendario, quirografario, con garantía fiduciaria

| ANEXO IX | | | | | | |
|---|----------------------------|----------------------------|-----------------------------|--|--|--|
| Inmuebles | | | | | | |
| Inmuebles | Tipo de inmueble 1/ | Uso del inmueble 1/ | Valor de adquisición | Valor reexpresado de ejercicio actual | % Participación con relación al total | Valor reexpresado de ejercicio anterior |
| Inmuebles cuyo valor represente más del 20% de dicho rubro | \$ - | \$ - | \$ - | \$ - | \$ - | \$ - |
| Otros inmuebles | \$ - | \$ - | \$ - | \$ - | \$ - | \$ - |

1/Urbano, otros 2/ Propio, arrendado, otros.

| ANEXO X | | | | | | |
|--|---|-----------------------------|-----------------------------|---------------------------|-----------------------------|------------------|
| Inversiones que representan el 5% o más del portafolio total de inversiones | | | | | | |
| | | | | A | B | A/Total** |
| Nombre completo del emisor | Nombre completo del tipo de valor | Fecha de Adquisición | Fecha de Vencimiento | Costo Adquisición* | Valor de Cotización* | % |
| Gobierno Federal | Certificados de la Tesorería de la Federación | 24/12/2008 | 15/01/2009 | 18,755,330.21 | 18,860,644.18 | 99% |
| Total Portafolio** | | | | 18,755,330.21 | 18,860,644.18 | 99% |

* En moneda nacional
** Monto total de las inversiones de la institución

| ANEXO X | | | | | | | |
|--|--|----------------------|-----------------------------|-----------------------------|-------------------------|--------------------------|------------------|
| Inversiones con partes relacionadas con las que existen vínculos patrimoniales o de responsabilidad | | | | | | | |
| | | | | | A | B | A/Total** |
| Nombre completo del emisor | Nombre completo del tipo de valor | Tipo de anexo | Fecha de Adquisición | Fecha de Vencimiento | Costo Histórico* | Valor de Mercado* | % |
| | | | | | 0 | 0 | |
| | | | | | 0 | 0 | |
| | | | | | 0 | 0 | |
| | | | | | 0 | 0 | |
| | | | | | 0 | 0 | |

* En moneda nacional
** Monto total de las inversiones de la institución

Dentegra Seguros Dentales, S.A. no realizó operaciones con productos derivados en el ejercicio de 2008.

Al cierre del ejercicio de 2008 el monto de disponibilidades se encuentran en bancos, cuenta de cheques en moneda nacional por un importe de: \$3,660,622.01.

Dentegra Seguros Dentales, S.A. no tiene ninguna restricción en cuanto a la disponibilidad de sus inversiones.

NOTA DE REVELACION 5

DEUDORES

| ANEXO XI | | | | | | | | | |
|---|---------------------|----------------------|--------------------|---------------------|----------------------|--------------------|------------------------------------|----------------------|--------------------|
| Deudor por Prima | | | | | | | | | |
| Operación / Ramo | Monto* | | | % del Activo | | | Monto* (Mayor a 30 días) | | |
| | Moneda Nacional | Moneda Extranjera | Moneda Indizada | Moneda Nacional | Moneda Extranjera | Moneda Indizada | Moneda Nacional | Moneda Extranjera | Moneda Indizada |
| Accidentes y Enfermedades | 6,200,824.42 | 0.00 | 0.00 | 15.41% | 0% | 0% | 0.00 | 0.00 | 0.00 |
| Vida | 0.00 | 0.00 | 0.00 | 0.00% | 0% | 0% | 0.00 | 0.00 | 0.00 |
| Pensiones | 0.00 | 0.00 | 0.00 | 0.00% | 0% | 0% | 0.00 | 0.00 | 0.00 |
| Daños | 0.00 | 0.00 | 0.00 | 0.00% | 0% | 0% | 0.00 | 0.00 | 0.00 |
| Responsabilidad Civil | 0.00 | 0.00 | 0.00 | 0.00% | 0% | 0% | 0.00 | 0.00 | 0.00 |
| Marítimo y Transportes | 0.00 | 0.00 | 0.00 | 0.00% | 0% | 0% | 0.00 | 0.00 | 0.00 |
| Incendio | 0.00 | 0.00 | 0.00 | 0.00% | 0% | 0% | 0.00 | 0.00 | 0.00 |
| Terremoto y otros riesgos catastróficos | 0.00 | 0.00 | 0.00 | 0.00% | 0% | 0% | 0.00 | 0.00 | 0.00 |
| Agrícola | 0.00 | 0.00 | 0.00 | 0.00% | 0% | 0% | 0.00 | 0.00 | 0.00 |
| Automóviles | 0.00 | 0.00 | 0.00 | 0.00% | 0% | 0% | 0.00 | 0.00 | 0.00 |
| Crédito | 0.00 | 0.00 | 0.00 | 0.00% | 0% | 0% | 0.00 | 0.00 | 0.00 |
| Diversos | 0.00 | 0.00 | 0.00 | 0.00% | 0% | 0% | 0.00 | 0.00 | 0.00 |
| Total | 6,200,824.42 | 0.00 | 0.00 | 15.41% | 0.00 | 0.00 | 0.00 | 0.00 | 0.00 |

* Los montos a reflejar corresponden a los saldos que reflejan las cuentas del rubro Deudores por primas

El importe de otros deudores de Dentegra Seguros Dentales, S.A. al 31 de diciembre de 2008 asciende a \$3,451,938.34 representando el 9% del total del activo, y corresponde al IVA pagado por aplicar.

NOTA DE REVELACION 6

RESERVAS TÉCNICAS

| ANEXO XII | | | | |
|--|-------------------------|------------------------------|------------------------------|------------------------------|
| Indice de Suficiencia de la Reserva de Riesgos en Curso | | | | |
| Operaciones/Ramos | Último ejercicio | Ejercicio Anterior(1) | Ejercicio Anterior(2) | Ejercicio Anterior(3) |
| Accidentes y Enfermedades | 119.00% | 119.00% | N/A | N/A |
| Gastos Médicos | 0.00% | 0.00% | N/A | N/A |
| Salud | 119.00% | 119.00% | N/A | N/A |
| Observación | | | | |
| Con base en el Oficio 06-367-III-5.2/07621 de la CNSF el método de suficiencia de la Reserva de Riesgos en los ramos de Gastos Médicos y Salud es del 19%. | | | | |

Dentegra Seguros Dentales, S.A. al 31 de diciembre de 2008 no tiene reservas técnicas especiales.

NOTA DE REVELACION 7

VALUACIÓN DE ACTIVOS, PASIVOS Y CAPITAL

Los Estados Financieros de Dentegra Seguros Dentales, S. A. han sido preparados con fundamento en la legislación de seguros y de acuerdo con las reglas y prácticas de contabilidad para las instituciones de seguros en México, establecidas por la Comisión Nacional de Seguros y Finanzas, compuestas por reglas particulares que identifican y delimitan a la entidad y determinan las bases de cuantificación, valuación y revelación de la información financiera; las que en algunos aspectos específicos difieren de las Normas de Información Financiera (NIF's) emitidas por el Consejo Mexicano para la Investigación y Desarrollo de la Información Financiera (CINIF).

La Comisión Nacional de Seguros y Fianzas tiene a su cargo la inspección y vigilancia de las instituciones de seguros y realiza la revisión de sus Estados Financieros.

VALUACION DE ACTIVOS

Inversiones:

Títulos de Deuda para Financiar la Operación:

Las inversiones de Dentegra Seguros Dentales, S.A. se encuentran constituidas por títulos de deuda gubernamentales los cuales se registran a su costo de adquisición; la valuación se realiza mediante precios de mercado que proporciona un proveedor de precios especializado; la diferencia entre la valuación y la adquisición se registra en el estado de resultados dentro del periodo. Por otra parte el devengamiento del rendimiento se realiza conforme al método de interés efectivo o de línea recta; el cual también se da como realizado dentro del Estado de Resultados.

Composición del Portafolio de Inversión:

| INSTRUMENTO | PLAZO | CATEGORIA | TOTAL |
|--------------------|--------------|-----------------------------|-----------------|
| CETES | CORTO PLAZO | PARA FINANCIAR LA OPERACIÓN | \$19,110,644.18 |

VALUACION DE PASIVOS

Reservas Técnicas:

De Riesgos en Curso

En un contexto general esta reserva se define técnicamente como la parte de la prima que debe ser utilizada para el cumplimiento de las obligaciones futuras por concepto de las reclamaciones; también se le conoce como “prima no devengada”. Estas reservas se determinan bajo los procedimientos actuariales de valuación y disposiciones administrativas emitidas por la propia CNSF.

Para Obligaciones Pendientes de Cumplir

Esta reserva se constituye de la suma de dos tipos de reserva distintas, por una parte la reserva de siniestros pendientes de pago, y por otra, la reserva de siniestros ocurridos y no reportados; ambas reservas constituyen obligaciones pendientes de cumplir, sin embargo son distintas sus metodologías para constituir las.

Reserva de Obligaciones Pendientes de Cumplir por Siniestros Ocurridos

Esta reserva no tiene un procedimiento de cálculo específico ya que constituye los saldos de los siniestros que hayan ocurrido y que se tengan que liquidar en el futuro. Así mismo, dentro de ésta reserva se incluyen otros gastos ligados a los siniestros como son gastos de ajuste, intereses por mora, devoluciones de primas, penalizaciones, entre otros.

Reserva de Obligaciones Pendientes de Cumplir por Siniestros Ocurridos y No Reportados

Esta es una reserva técnica que corresponde al pasivo que se produce cuando los siniestros que ocurren en un determinado periodo, por diversas causas, no son reclamados por los asegurados, sino en periodos posteriores, lo que produce la consecuente obligación que debe reconocerse en los pasivos.

En términos generales el criterio para la valuación de esta reserva está dado como el valor estimado de la suma de los siniestros ocurridos y no reportados (SONR) que se espera pagar en el futuro, sobre un periodo de tiempo que se conoce como “periodo de desarrollo” y que provienen de indeterminado periodo de origen.

Una parte complementaria a la (SONR) es la reserva de gastos de ajuste asignados al siniestro que se constituye de la misma forma que la (SONR), y que tiene como objeto reconocer las obligaciones que se generen por los gastos de ajuste derivados de los siniestros ocurridos y no reportados.

Provisiones

Se tienen provisiones constituidas que resultarán en la salida de recursos económicos por concepto de gastos de adquisición y operación de acuerdo a lo siguiente:

| | |
|---------------------------------------|----------------|
| Servicios de Administración de nómina | \$1,986,583.63 |
|---------------------------------------|----------------|

VALUACION DEL CAPITAL CONTABLE

Actualización del Capital Contable

Conforme a la Normatividad aplicable el Capital Contable de la institución se presenta a valor nominal.

FACTORES Y FUENTES EMPLEADOS PARA LA VALUACION DE ACTIVOS, PASIVOS Y CAPITAL

Las principales fuentes de información empleadas para la determinar la valuación de los activos, pasivos y capital de Dentegra Seguros Dentales, S. A. fueron:

- Oficios y Circulares Emitidos por la Comisión Nacional de Seguros y Fianzas.
- Normas generales y particulares de información financiera emitidas por el Consejo Mexicano para la Investigación y Desarrollo de las Normas de Información Financiera A. C.
- Índices de inflación y tipos de cambio emitidos por el Banco Central de México.
- Valuación de instrumentos financieros proporcionados por el proveedor de precios: Valuación Operativa y Referencias del Mercado, S. A. de C. V.

NOTA DE REVELACION 8

REASEGURO Y REAFIANZAMIENTO

Dentegra Seguros Dentales, S.A. no tuvo celebró ninguna operación de reaseguro en el ejercicio de 2008.

NOTA DE REVELACION 9

MARGEN DE SOLVENCIA

| ANEXO XVII | | | |
|--|-------------------------|-------------------------------|-------------------------------|
| Suficiencia de Capital | | | |
| Concepto | Monto | | |
| | Ejercicio Actual | Ejercicio Anterior (1) | Ejercicio Anterior (2) |
| I.- Suma Requerimiento Bruto de Solvencia | 1,346,070.30 | 82,862.30 | 0.00 |
| II.- Suma Deducciones | 0.00 | 0.00 | 0.00 |
| III.- Capital Mínimo de Garantía (CMG) = I - II | 1,346,070.30 | 82,862.30 | 0.00 |
| IV.- Activos Computables al CMG | 9,379,332.54 | 10,964,974.82 | 0.00 |
| V.- Margen de solvencia (Faltante en Cobertura) = IV - III | 8,033,262.24 | 10,882,112.52 | 0.00 |

NOTA DE REVELACION I 0

COBERTURA DE REQUERIMIENTOS ESTATUTARIOS

| ANEXO XVIII | | | | | | |
|--|---------------------|------------------------|------------------------|---------------------|------------------------|------------------------|
| Cobertura de requerimientos estatutarios | | | | | | |
| Requerimiento Estatutario | Indice de Cobertura | | | Sobrante (Faltante) | | |
| | Ejercicio Actual | Ejercicio Anterior (1) | Ejercicio Anterior (2) | Ejercicio Actual | Ejercicio Anterior (1) | Ejercicio Anterior (2) |
| Reservas técnicas ¹ | 1.04 | 9.09 | 0 | 4,610,846.78 | 4,528,644.74 | 0.00 |
| Capital mínimo de garantía ² | 3.54 | 77.68 | 0 | 8,033,262.24 | 10,882,112.52 | 0.00 |
| Capital mínimo pagado ³ | 6.74 | 3.53 | 0 | 38,481,217.40 | 16,333,701.67 | 0.00 |

1 Inversiones que respaldan las reservas técnicas / reservas técnicas

2 Inversiones que respaldan el capital mínimo de garantía más el excedente de inversiones que respaldan las reservas técnicas / requerimiento de capital mínimo de

3 Los recursos de capital de la institución computables de acuerdo a la regulación / Requerimiento de capital mínimo pagado para cada operación y/o ramo para los que esté autorizada la institución.

Nota: Los datos presentados en este cuadro pueden diferir con los datos a conocer por la Comisión Nacional de Seguros y Fianzas, de manera posterior a la revisión que esa Comisión realiza de los mismos.

NOTA DE REVELACION I I

PASIVOS LABORALES

Al 31 de diciembre de 2008 Dentegra Seguros Dentales, S.A. no tiene registrados pasivos laborales en virtud de no tener personal propio con una antigüedad mayor a un año.

NOTA DE REVELACION 12

ADMINISTRACIÓN DE RIESGOS

Dentegra Seguros Dentales, S.A. mantiene su cartera de inversión en instrumentos emitidos por el Gobierno Federal con plazos de 1 a 28 días con la intención de mantener el nivel de riesgo más bajo.

El Consejo de Administración constituyó un Comité de Riesgos cuyo objetivo es supervisar la administración del riesgos a la que se pudiera exponer la Institución, así como vigilar que la ejecución de las operaciones se ajusten a los límites, políticas y procedimientos para la administración de riesgos aprobadas por el Consejo.

Con fecha 30 de Septiembre de 2008 la firma emitió su dictamen sobre la evaluación y funcionalidad de los modelos y sistemas de riesgos de la Institución a la que se refiere la Circular S-11.6 de Dentegra Seguros Dentales, S.A.

Así mismo Dentegra Seguros Dentales, S.A. cuenta con el Manual Integral de Riesgos que contiene los objetivos, políticas, procedimientos, límites de exposición al riesgo y la metodología para identificar, medir, monitorear, limitar, controlar, informar y revelar los riesgos de mercado, crédito, liquidez, operativo y legal.

Riesgo de crédito, que se define como la pérdida potencial por la falta de pago de un acreditado o contraparte en las operaciones que efectúa Dentegra; se monitorea la evolución de las calificaciones asignables a los activos del portafolio y se cumplen con los lineamientos y análisis establecidos para controlar este tipo de riesgo.

Riesgo de liquidez, que se define como la pérdida potencial por la venta anticipada o forzosa de activos a descuentos inusuales para hacer frente a sus obligaciones, o bien, por el hecho de que una posición no pueda ser oportunamente cubierta mediante el establecimiento de una posición contraria equivalente. Se utiliza un modelo de proyección de flujos para determinar las coberturas.

Riesgo de mercado, que se define como la pérdida potencial por cambios en los factores de riesgo que inciden sobre la valuación de las posiciones tales como tasas de interés, tipos de cambio, índices de precios, entre otros. Se mide a través del cálculo de Value at Risk (VaR) aplicable al portafolio de inversión.

Riesgos operativos, que se define como la pérdida potencial por fallas o deficiencias en los sistemas de información, en los controles internos o por errores en el procesamiento y almacenamiento de las operaciones o en la transmisión de información, así como por resoluciones administrativas y judiciales adversas, fraudes o robos. Se estableció un subcomité operativo que monitorea los posibles riesgos o incumplimientos a las normas y políticas aplicables internamente.

Riesgo tecnológico, se define como la pérdida potencial por daños, interrupción, alteración, o fallas derivadas del uso o excesiva dependencia en los sistemas (entendidos en su concepto de administración y procesamiento de la información), aplicaciones, redes y cualquier otro canal de distribución de información. Se tienen establecidos dentro del subcomité de operaciones diversos planes de contingencia.

Riesgo legal, se define como la pérdida potencial por el incumplimiento de las disposiciones legales y administrativas aplicables, así como la emisión de resoluciones administrativas y judiciales desfavorables en relación con las operaciones que Dentegra lleva a cabo. El control y monitoreo del riesgo reside en las funciones del área administrativa y la Dirección General, monitoreando el cumplimiento de las disposiciones legales y administrativas.

El proceso de suscripción se encuentra establecido en el Manual de Suscripción donde se definen los lineamientos para el análisis de las propuestas y cotizaciones de negocios.

Dentegra Seguros Dentales, S.A. ha establecido un proceso de Reclamaciones que define los conceptos, normas y lineamientos a seguir, básicamente el proceso comienza desde que el asegurado o el dentista previamente afiliado a la red Dentegra solicita una preautorización para aquellos procedimientos que así lo requieran, se confirma la cobertura del asegurado y se otorga el servicio registrando la preautorización en el sistema operativo mismo que genera las reservas respectivas. En el momento de recibir la documentación pertinente se evalúa y se procede a su autorización o en su caso rechazo; se solicita al área de administración y finanzas el pago respectivo y al momento de darse este, se cancela la reserva correspondiente.

Dentegra Seguros Dentales, S.A. cuenta con políticas y procedimientos para el control de gastos, designación de funcionarios para la autorización de gastos; mantenimiento del control presupuestal mensual, enviando con esa periodicidad un reporte comparativo de presupuesto contra importes reales por área con el objetivo de mantenerlos actualizados y poder controlar de forma preventiva la desviación del mismo.

NOTA DE REVELACION 13

CONTRATOS DE ARRENDAMIENTO FINANCIERO

Dentegra Seguros Dentales, S.A. no tiene celebró contratos de arrendamiento financiero al 31 de diciembre de 2008.

NOTA DE REVELACION 14

EMISION DE OBLIGACIONES SUBORDINADAS Y OTROS TÍTULOS DE CRÉDITO

Dentegra Seguros Dentales, S.A. no ha emitido ningún tipo de obligaciones subordinadas u otro título de crédito al 31 de diciembre de 2008.

OTRAS NOTAS DE REVELACIÓN

Como complemento a las Notas de Revelación informamos que la firma Mancera S.C. es el auditor externo que dictaminó los estados financieros y realizó el dictamen actuarial de Dentegra Seguros Dentales, S.A. al 31 de diciembre de 2008.